10.2.2025 Oprava displeje + aktualizace map ve Škoda Yeti 2018

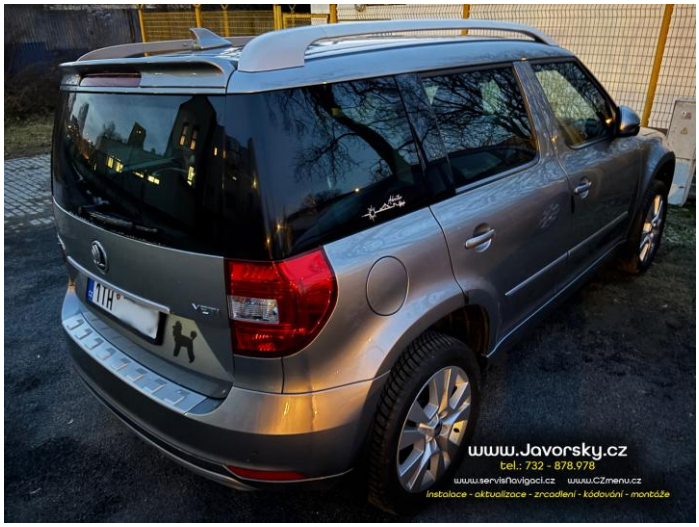

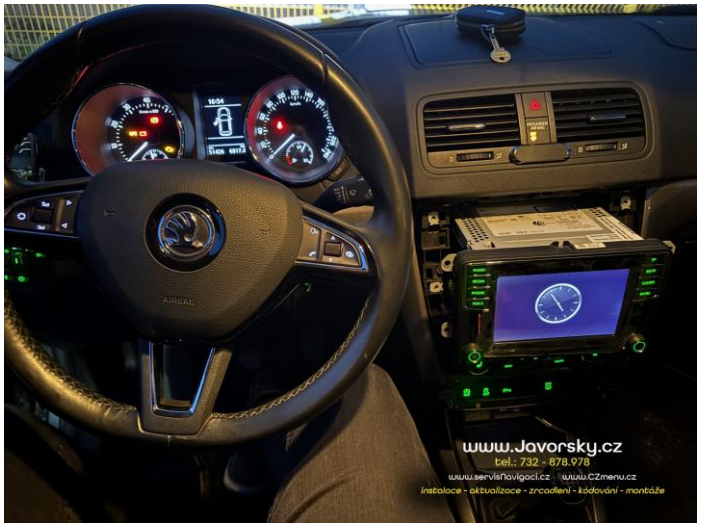
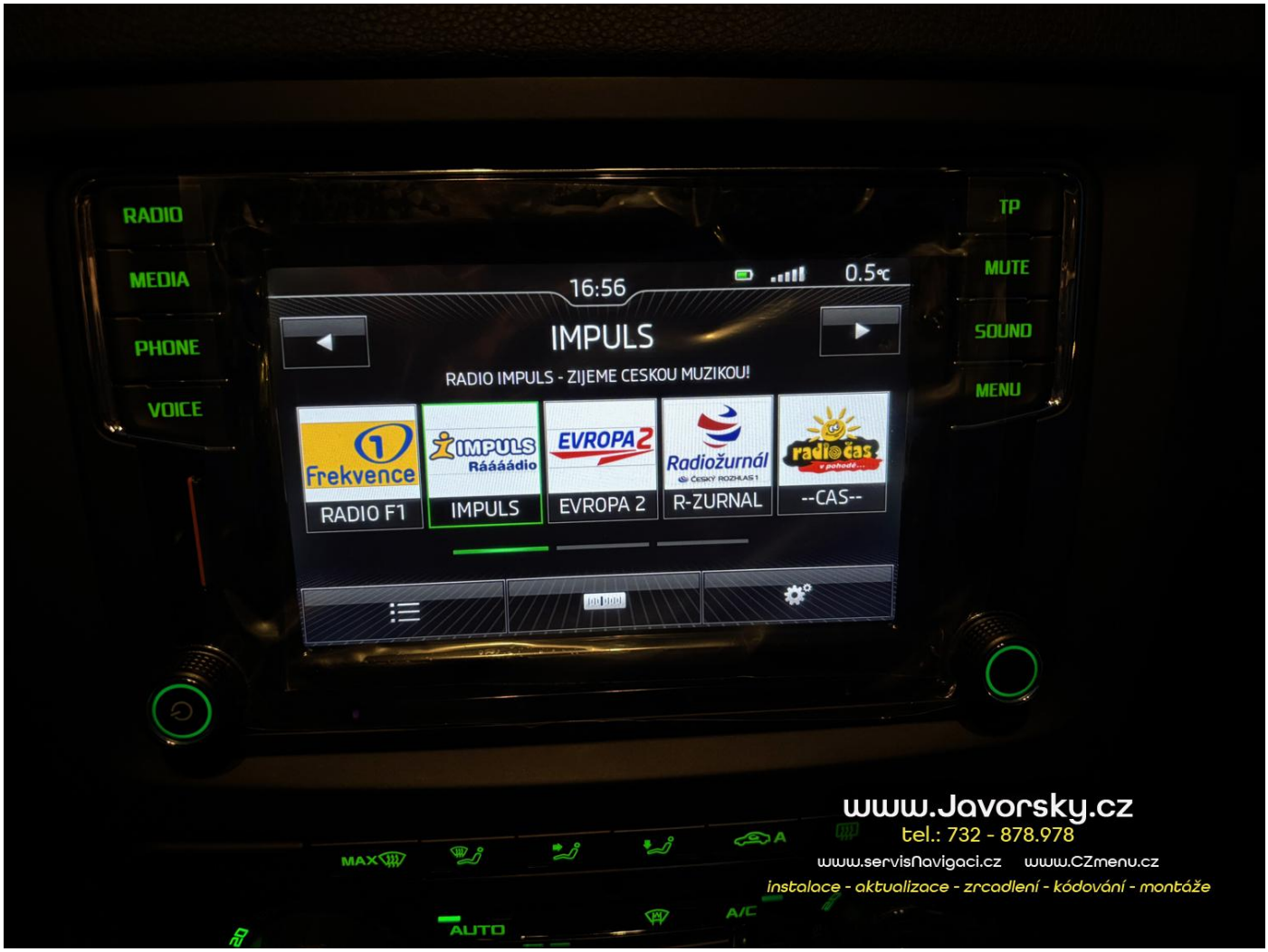
Další zákazník přijel na opravu vadného displeje, displej nereagoval v pravé polovině. Rádio demontováno, rozloženo na jednotlivé části, a vyměněna vadná elektronika displeje. Vše složeno a odzkoušeno. Instalována nejnovější mapa Evropy. Celkový čas instalace cca 2 hodiny.